

ΟΔΟΣ ΔΗΜ. ΒΕΡΝΑΡΔΟΥ

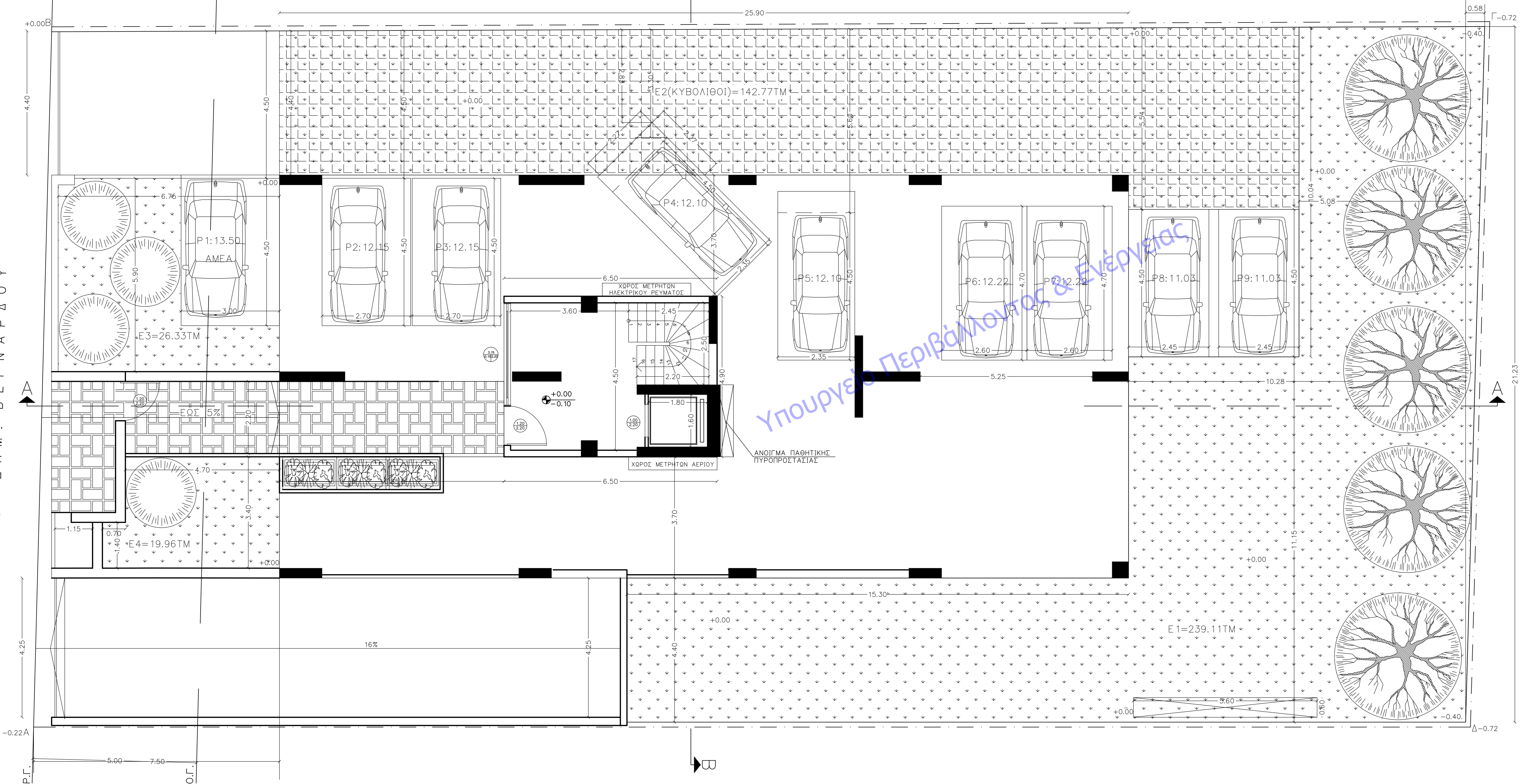

Υ Π Ο Μ Ν Η Μ Α

ΣΠΛΙΣΜΕΝΟ ΣΚΥΡΟΣΜΑ	ΑΝΟΙΓΜΑ ΥΨΟΣ	ΠΟΡΤΕΣ	ΑΝΟΙΓΜΑ ΠΟΜΑ ΥΨΟΣ
ΠΑΡΑΘΥΡΑ			

ΕΜΒΑΔΟΝ ΚΟΙΝ/ΣΤΟΥ ΚΑΙΜΑΚΟΣΤΑΣΙΟΥ - ΕΙΣΟΔΟΣ : 6.50*4.90=31.85 < 40.00 Μ²
 ΑΡΘΡΟ 11 ΠΑΡ.6.6

ΟΓΚΟΣ ΙΣΟΓΕΙΟΥ : 31.85*2.55=81.22 ΚΜ

ΕΛΕΥΘΕΡΟ ΥΨΟΣ ΠΥΛΩΤΗΣ : 2.55 Μ

Φ Ο Τ Ι Σ Μ Ο Σ - Α Ε Ρ Ι Σ Μ Ο Σ		
Χ Ω Ρ Ο Σ	ΕΜΒΑΔΟΝ ΧΩΡΟΥ	ΕΜΒΑΔΟΝ ΑΝΟΙΓΜΑΤΩΝ

ΦΥΤΕΥΣΗ: Εσωτερικός 940.30ΤΜ → ΥΠ. ΑΚΑΛΥΠΤΟΣ = 940.30 - (940.30*38%) = 582.99 ΤΜ

Επιτελευση: 582.99 * 2/3 = 388.66 ΤΜ
 Επάρρη φυτελευση: 425.17 ΤΜ > 388.66 ΤΜ (ΒΛ. ΣΧΕΔΙΟ ΙΣΟΓΕΙΟΥ)

Ε1 = 10.04*5.08 + 10.28*11.15 + 15.30*4.40 + 0.58*21.23 = 5.60*0.60 = 235.75ΤΜ
 Ε2 (ΚΥΒΟΛΙΘΟΙ) = 25.90*4.40 + 5.20*5.54 = (2.27*2.27)/2 = 142.77 ΤΜ
 Ε3 = 6.75*5.90 = 13.50*Ρ1 ΘΕΣΗ ΣΤΑΘΜΕΥΣΗΣ = 26.33 ΤΜ
 Ε4 = 4.70*3.40 + 0.70*1.40 = 16.96 ΤΜ

ΣΥΝΟΛΟ = 235.75 + 142.77 + 26.33 + 16.96 = 5.60*0.60 = 421.81 ΤΜ > 388.66 ΤΜ

ΔΕΝΤΡΑ 940.30/200 = 4.70 5 ΑΠΑΙΤΟΥΝΤΑΙ
 ΠΡΟΒΑΛΠΟΝΤΑΙ 9 ΔΕΝΤΡΑ
 ΔΕΝΤΡΑ ΣΤΗΝ ΠΑΡΕΙΑ : 21.38*5.00 = 106.90/25 = 4.28
 4 ΑΠΑΙΤΟΥΝΤΑΙ
 ΠΡΟΒΑΛΠΟΝΤΑΙ 4 ΔΕΝΤΡΑ

ΕΙΣΟΔΟΙ-ΕΞΟΔΟΙ ΘΕΣΕΩΝ ΣΤΑΘΜΕΥΣΗΣ : ΠΛΕΥΡΑ ΑΒ = 21.38/2 = 10.69 Μ
 ΕΙΣΟΔΟΣ-ΕΞΟΔΟΣ ΘΕΣΕΩΝ ΣΤΑΘΜΕΥΣΗΣ ΠΛΑΤΟΥΣ 4.40*4.25 = 8.65 Μ < 10.69 Μ

ΥΠΑΙΘΡΙΟΙ ΧΩΡΟΙ ΘΕΣΕΩΝ ΣΤΑΘΜΕΥΣΗΣ : 3.10*5.35 + 2.85*5.10 = 31.12 < 35.71*10% = 35.73

ΙΔΙΟΚΤΗΤΗΣ	ΧΟΡΟΜΑΔΗΣ — ΓΙΑΝΝΟΠΟΥΛΟΙ Ο.Ε.		
ΕΡΓΟ	ΟΙΚΟΓΕΝΕΙΑΚΟΣ ΑΝΑΣΤΑΣΙΟΣ ΜΠΙΝΤΟΣ		
ΘΕΣΗ	ΤΕΤΡΑΡΟΦΗ ΟΙΚΟΔΟΜΗ ΚΑΤΟΙΚΙΩΝ ΣΕ ΠΥΛΩΤΗ ΜΕ ΥΠΟΓΕΙΟ, ΣΤΕΓΗ ΚΑΙ ΔΩΜΑ		
ΜΕΛΕΤΗΤΗΣ	ΧΡΗΣΤΟΣ ΚΑΡΑΓΙΩΡΓΑΣ	πολ.μηχ.	(Ο.Τ.:29)
ΘΕΜΑ	ΚΑΤΟΨΗ ΠΥΛΩΤΗΣ		A4
	ΚΑΜ.1: 50		
ΗΜΕΡΟΜΗΝΙΑ	Ο Μ Η Χ Α Ν Ι Κ Ο Σ		
ΜΑΡΤΙΟΣ 2021	ΧΡΗΣΤΟΣ Ι. ΚΑΡΑΓΙΩΡΓΑΣ ΔΙΠΛΩΜ. ΠΟΛΙΤΙΚΟΣ ΜΗΧΑΝΙΚΟΣ ΑΡΧΙΤΕΚΤΟΝΙΚΟ ΓΡΑΦΕΙΟ ΚΑΡΑΓΙΩΡΓΑΣ ΜΕΛΟΣ Τ.Ε.Ε. ΑΡΙΘΜΟΣ ΜΗΤΡΩΟΥ Ε6667 ΕΡΑΜΜΟΥ 54 & ΑΝΑΛΗΨΕΣ - ΒΡΗΧΙΩΝ 17		