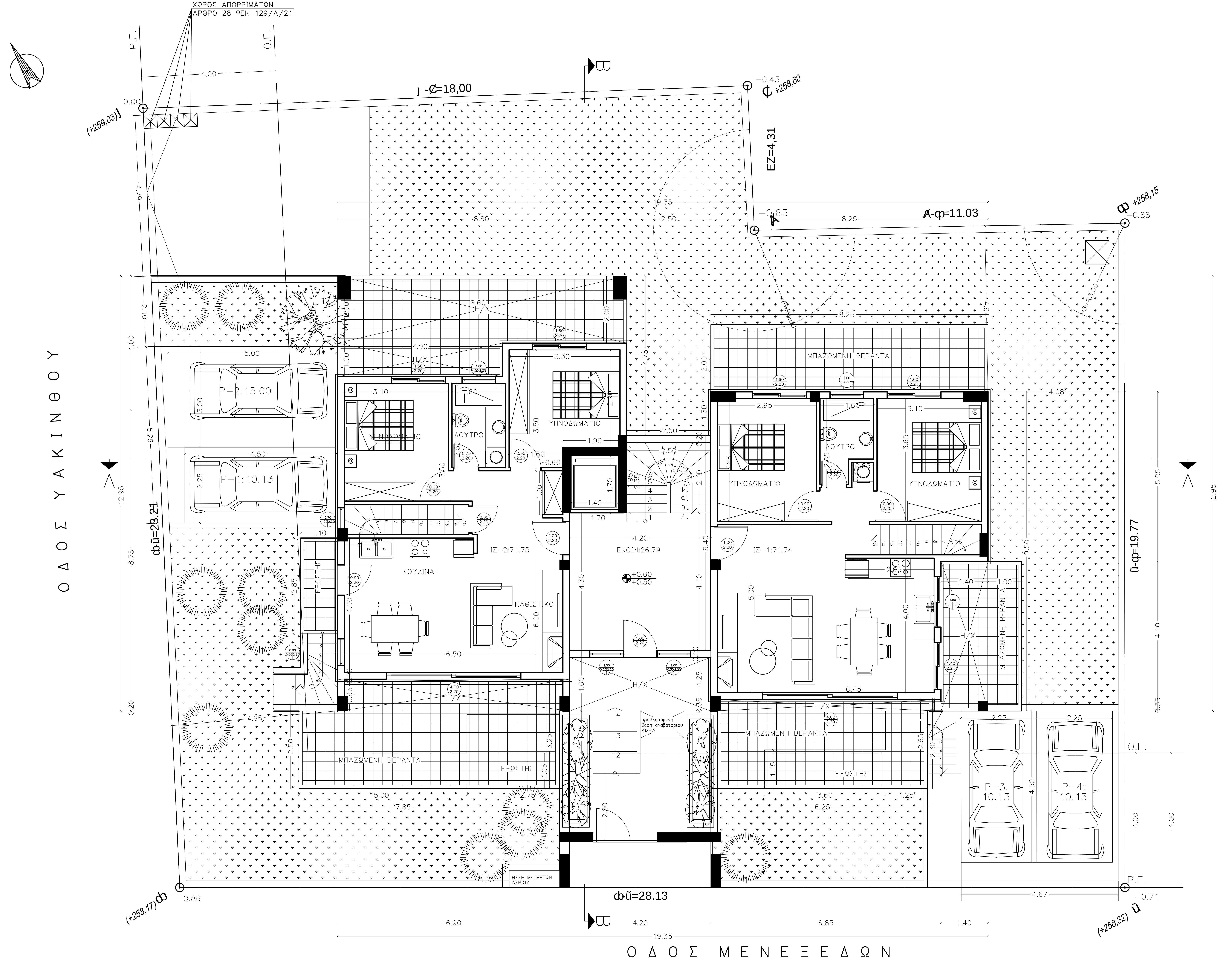
ΧΩΡΟΣ ΑΠΟΡΡΙΜΑΤΩΝ
ΑΡΘΡΟ 28 ΦΕΚ 129/Α/21
Ρ.Γ.
Ο.Γ.
4.00
Ι -Ζ=18,00
-0.43
Ζ +258,60
0.00
(+259,03) Ι
ΕΖ=4,31
19.35
2.50
8.60
-0.63
Α
8.25
Α-Φ=11.03
Φ +258,15
-0.88
ΟΔΟΣ ΥΑΚΙΝΘΟΥ
ΦΙ=23.21
Η/Χ
P-2:15.00
P-1:10.13
ΥΠΝΟΔΩΜΑΤΙΟ
ΛΟΥΤΡΟ
ΚΟΥΖΙΝΑ
ΚΑΘΙΣΤΙΚΟ
ΙΣ-2:71.75
ΕΚΟΙΝ:26.79
+0.60
+0.50
ΙΣ-1:71.74
ΜΠΑΖΩΜΕΝΗ ΒΕΡΑΝΤΑ
ΕΞΩΣΤΗΣ
προβλεπομενη θεση αναβατοριου ΑΜΕΑ
P-3: 10.13
P-4: 10.13
Ι-Φ=19.77
ΘΕΣΗ ΜΕΤΡΗΤΩΝ ΑΕΡΙΟΥ
ΦΙ=28.13
(+258,17) Φ
-0.86
(+258,32) Ι
-0.71
6.90
4.20
6.85
1.40
19.35
Β
ΟΔΟΣ ΜΕΝΕΞΕΔΩΝ

ΙΔΙΟΚΤΗΤΗΣ	ΧΟΡΟΜΙΔΗΣ – ΠΑΝΝΟΠΟΥΛΟΙ Ο.Ε.
ΕΡΓΟ	ΤΡΙΟΡΟΦΗ ΟΙΚΟΔΟΜΗ ΚΑΤΟΙΚΙΩΝ ΜΕ ΥΠΟΓΕΙΟ, ΣΤΕΓΗ ΚΑΙ ΔΩΜΑ
ΘΕΣΗ	**ΔΗΜΟΣ ΠΑΛΛΗΝΗΣ–ΔΗΜΟΤΙΚΗ ΕΝΟΤΗΤΑ ΓΕΡΑΚΑ** ΜΕΝΕΞΕΔΩΝ 15 & ΥΑΚΙΝΘΟΥ 2 **(Ο.Τ.:823)**
ΜΕΛΕΤΗΤΗΣ	**ΧΡΗΣΤΟΣ ΚΑΡΑΓΙΩΡΓΑΣ πολ.μηχ.**

ΘΕΜΑ	ΚΑΤΟΨΗ ΙΣΟΓΕΙΟΥ	A4 **ΚΛΙΜ. 1:50**

ΗΜΕΡΟΜΗΝΙΑ ΣΕΜΠΤΕΒΡΙΟΣ 2022	Ο ΜΗΧΑΝΙΚΟΣ