

ΟΔΟΣ ΔΗΜ. ΒΕΡΝΑΡΔΟΥ

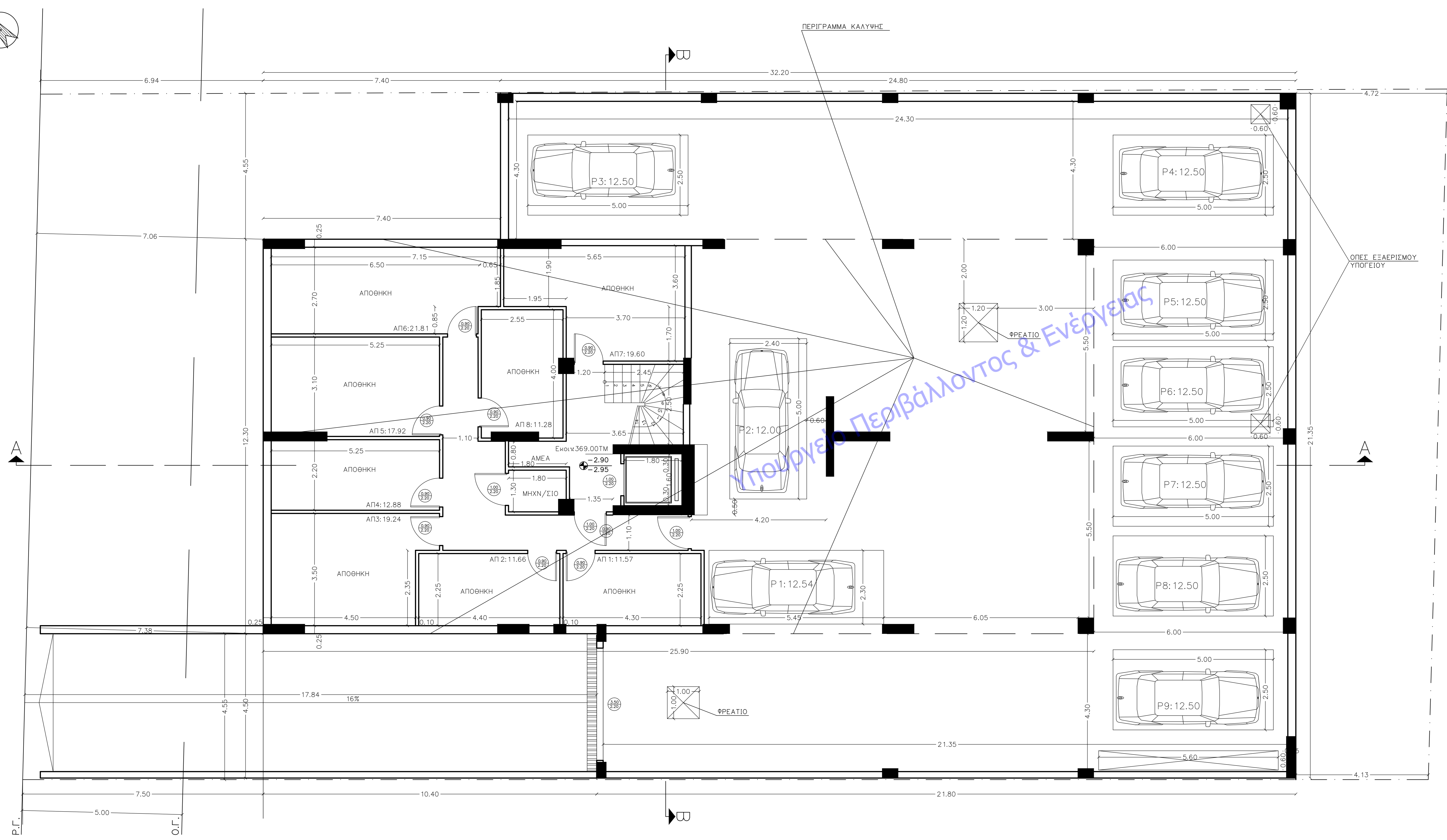

**Υ Π Ο Μ Ν Η Μ Α**

<b>ΣΠΛΙΣΜΕΝΟ ΣΚΥΡΟΣΕΜΑ</b>	<b>ΑΝΟΙΓΜΑ ΥΨΟΣ</b>	<b>ΠΟΡΤΕΣ</b>	<b>ΑΝΟΙΓΜΑ ΠΟΜΑ ΥΨΟΣ</b>
ΠΑΡΑΘΥΡΑ			

ΕΜΒΑΔΟΝ ΥΠΟΓΕΙΟΥ : 32.20\*21.35=7.40\*4.50=10.40\*4.50=607.37Μ<sup>2</sup>  
 ΕΝΤΟΣ ΠΕΡΙΓΡΑΜΜΑΤΟΣ=ΚΑΛΥΨΗ=25.90\*12.30=318.57 Μ<sup>2</sup>  
 ΕΚΤΟΣ ΠΕΡΙΓΡΑΜΜΑΤΟΣ=607.37-318.57=288.80 Μ<sup>2</sup> < (ΥΠΟΧΡ.ΑΚΑΔ.)582.99\*800=466.39Μ<sup>2</sup>

ΟΓΚΟΣ ΥΠΟΓΕΙΟΥ : 318.57\*2.90+288.80\*2.50=1645.85 ΚΜ<sup>3</sup>  
 ΕΛΕΥΘΕΡΟ ΥΨΟΣ ΥΠΟΓΕΙΟΥ : 2.60 Μ και στις θέσεις σταθμεύσης 2.30 Μ

Θ Ω Τ Ι Σ Μ Ο Σ - Α Ε Ρ Ι Σ Μ Ο Σ		
Χ Ω Ρ Ο Σ	ΕΜΒΑΔΟΝ ΧΩΡΟΥ	ΕΜΒΑΔΟΝ ΑΝΟΙΓΜΑΤΩΝ

<b>ΙΔΙΟΚΤΗΤΗΣ</b>	ΧΟΡΟΜΙΔΗΣ — ΓΙΑΝΝΟΠΟΥΛΟΙ Ο.Ε. ΟΙΚΟΓΕΝΕΙΑΧΟΣ:ΑΝΑΣΤΑΣΙΟΣ ΜΠΙΝΤΟΣ		
<b>ΕΡΓΟ</b>	ΤΕΤΡΑΟΡΟΦΗ ΟΙΚΟΔΟΜΗ ΚΑΤΟΙΚΙΩΝ ΣΕ ΠΥΛΩΤΗ ΜΕ ΥΠΟΓΕΙΟ, ΣΤΕΓΗ ΚΑΙ ΔΩΜΑ		
<b>ΘΕΣΗ</b>	ΒΡΙΑΝΣΣΙΑ ΔΗΜΗΤΡΙΟΥ ΒΕΡΝΑΡΔΟΥ 24	(Ο.Τ.:29)	
<b>ΜΕΛΕΤΗΤΗΣ</b>	ΧΡΗΣΤΟΣ ΚΑΡΑΓΩΡΓΑΣ	πολ.μηχ.	
<b>ΘΕΜΑ</b>	<b>ΚΑΤΟΨΗ ΥΠΟΓΕΙΟΥ</b>		<b>A3</b>
<b>ΗΜΕΡΟΜΗΝΙΑ</b>	Ο Μ Η Χ Α Ν Ι Κ Ο Σ		
ΜΑΡΤΙΟΣ 2021	ΧΡΗΣΤΟΣ Ι. ΚΑΡΑΓΩΡΓΑΣ ΔΙΠΛΩΜ. ΠΟΛΙΤΙΚΟΣ ΜΗΧΑΝΙΚΟΣ ΑΡΧΙΤΕΚΤΟΝΙΟΥ ΠΑΝΕΠΙΣΤΗΜΙΟΥ ΘΕΣΣΑΛΟΝΙΚΗΣ ΜΕΛΟΣ Τ.Ε.Ε. ΑΡΙΘΜΟΣ ΜΗΤΡΩΟΥ ΕΡΓΟΥ ΕΡΑΜΜΟΥ 54 & ΑΝΑΦΑΝΕΣ-ΒΡΙΑΝΣΣΙΑ		